

PIANTA PIANO TERRENO

- PORTA 80X210
- PORTONINO BLINDATO DI INGRESSO 90X210
- SERRAMENTO CON MONOBLOCCO COIBENTATO BLOCCO VMC
- NICCHIA PER ALLOGGIAMENTO PDC E REL. ACCESSORI
- VENTOLA ESTERNA IMPIANTO DI RISCALDAMENTO/RAFF.
- MURATURA SP. 14 (DIVISORIO CON IMPIANTI)
- MURATURA SP. 12 (DIVISORIO SEMPLICE)
- STRUTTURA IN CEMENTO ARMATO
- YTONG CLIMAGOLD 300 Kg/m³ cm 40
- YTONG CLIMAGOLD 300 Kg/m³ altri spessori
- MULTIPOR
- CONTROPARETE IN CARTONGESSO (MURATURA PERIMETRALE)
- F.E./E.C. scarico/estrazione scarico cucina
- F.B./E.C. scarico/estrazione scarico bagno
- E.K. estrazione cappa cucina
- A.F. areazione forzata bagno
- P.L. PLUVIALE
- P.L.B. PILETTA BOX
- P.I.C. POZZETTO ISPEZIONE
- P.S.I.C. POZZETTO ISPEZIONE CAMPIONABILE
- LINEA ACQUE CHIARE
- LINEA ACQUE NERE
- P.P. pozzo perdite giardino n.10 diam. 1,50m prof. 3,00 m
- P.P. pozzo perdite strada n.2 diam. 2,00m prof. 3,50 m

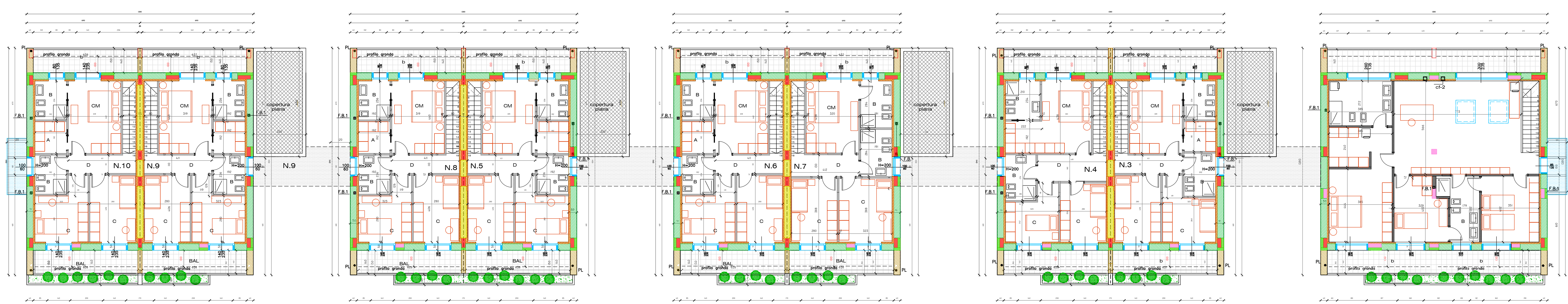

PIANTA PIANO PRIMO

IMMOBILIARE MONTE BIANCO S.R.L.
PROGETTISTA

ARCHITETTO MOTTARELLI GIANCARLO
PROGETTISTA E COORDINATORE DEI LAVORI

CONTI E CONTI SRL
IMPRESA

ATTIVITÀ EDILIZIA : NUOVA EDIFICAZIONE OPERA DI COORDINAMENTO EDIFICIO A DESTINAZIONE RESIDENZIALE REDAZIONE ESECUTIVA	1:100 (rid da 50) SETTEMBRE 2023
OGGETTO : PIANTA PIANO TERRENO E PRIMO SULLA BASE DEL P.O. - 44/2023 + AGGIORNAMENTO VENDITE E COPERTURA	TAVOLA 2